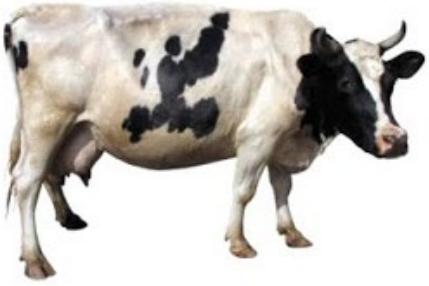

KROWA

ŹREBIĘ

KOŃ

CIELĘ

KURA

PROSIĘ

ŚWINIA

JAGNIĘ

OWCA

PISKLĘ